ATA DE CORREIÇÃO ORDINÁRIA

VARA DO TRABALHO DE VOTUPORANGA - 0027

[2001 a 2500 processos]

Em 10 de outubro de 2019, o Excelentíssimo Corregedor Regional, Desembargador **MANUEL SOARES FERREIRA CARRADITA**, em cumprimento ao inciso II do artigo 29 do Regimento Interno presidiu a Correição Ordinária na Unidade, conforme Edital CR nº 11/2019 divulgado em 12/09/2019, (Edição 2808/2019 – Caderno do TRT da 15ª Região – página 779). Presente a MMa Juíza Titular SANDRA MARIA ZIRONDI. Com base nas informações prestadas pela Vara do Trabalho e nos dados dos sistemas processuais, apurou-se, no período correicionado, o seguinte:

Equipe de Correição:	Ayrton Rocha
Jurisdição Atendida:	ALVARES FLORENCE, AMERICO DE CAMPOS, CARDOSO, FLOREAL, GASTAO VIDIGAL, MAGDA, MONCOES, NHANDEARA, NOVA LUZITANIA, PARISI, PONTES GESTAL, RIOLANDIA, SEBASTIANOPOLIS DO SUL, VALENTIM GENTIL, VOTUPORANGA
Lei de Criação:	6.563/78
Data de Instalação:	05/04/1979
Data de Instalação do PJE:	07/05/2014
Data da Última Correição:	20/09/2018
Acervo Físico/Acervo Total:	1 %
Acervo PJe/Acervo Total:	99 %

1 - TITULARIDADE:

(fonte: e-Correição Adm e Assessoria de Apoio aos Magistrados)

JUIZ TITULAR	TITULAR DESDE
SANDRA MARIA ZIRONDI	18/03/2018

Afastamentos:

PERÍODO	MOTIVO
19/11/2018 a 18/12/2018	FERIAS
19/12/2018 a 19/12/2018	PLANTAO JUDICIARIO COMPENSACAO
06/03/2019 a 08/03/2019	PLANTAO JUDICIARIO COMPENSACAO
11/05/2019 a 12/05/2019	DIA TRAB PLANTAO JUDICIARIO
27/05/2019 a 25/06/2019	FERIAS
01/07/2019 a 30/07/2019	FERIAS
18/08/2019 a 18/08/2019	DIA TRAB PLANTAO JUDICIARIO

2 - JUIZES AUXILIARES E SUBSTITUTOS [01/09/2018 a 16/09/2019]:

(fonte: e-Correição Adm e Assessoria de Apoio aos Magistrados)

NOME	PERÍODO
ANGELA NAIRA BELINSKI	13/06/2018 a 16/09/2019

Afastamentos:

PERÍODO	MOTIVO
17/09/2018 a 16/10/2018	FERIAS
18/03/2019 a 16/04/2019	FERIAS
04/05/2019 a 04/05/2019	DIA TRAB PLANTAO JUDICIARIO
05/05/2019 a 05/05/2019	DIA TRAB PLANTAO JUDICIARIO
27/07/2019 a 27/07/2019	DIA TRAB PLANTAO JUDICIARIO
28/07/2019 a 28/07/2019	DIA TRAB PLANTAO JUDICIARIO
12/08/2019 a 10/09/2019	FERIAS
15/08/2019 a 15/08/2019	SUSPENSAO DE FÉRIAS
11/09/2019 a 11/09/2019	FERIAS

NOME	PERÍODO
EVERTON VINICIUS DA SILVA	08/03/2019 a 10/03/2019

Afastamentos: Não houve

NOME	PERÍODO
RENATO FERREIRA FRANCO	15/04/2019 a 15/04/2019

Afastamentos: Não houve

3 - INFORMAÇÕES FUNCIONAIS

3.1 - Lotação [31/07/2019]:

(fonte: e-Correição Adm e Coordenadoria de Provimento e Vacância)

NOME	CARGO	FUNÇÃO COMISSIONADA	EXERCÍCIO NA LOTAÇÃO
CECILIA SOLANGE BERTOLIN DEZAN	TJA	-	17/12/2014
CELIA YURI YOSHIOKA ITO	AJA	FC-02 ASSISTENTE	17/02/1997
ELIANA GOULART OLIVEIRA	AJA	FC-04 SECRETARIO DE AUDIENCIA	10/06/2016
EMERSON FELICIANO	TJA	FC-04 CALCULISTA	04/12/2006
GISLEINE CARDANA NEVES	TJA	FC-05 ASSISTENTE DE DIRETOR DE SECRETARIA	03/05/1993
HILDA HELENA BENEZ VIEIRA DA COSTA	AJJ	-	12/04/2004
HUMBERTO DIAS LOURENCO	TJA	FC-02 ASSISTENTE	01/07/2017
JOSE ALVES DE MOURA	TJA	-	15/07/2008
JULIO FERNANDO GAVA DE BARROS	TJA	-	01/10/1993
MICHELLE RODRIGUES DE OLIVEIRA MORETTI	ND	FC-02 ASSISTENTE	02/05/2019
NEIO LUCIO BATISTA RIGHETTO	AJ-OJA	-	21/02/2018
ONESTINO ANTONIO DA SILVA	AJJ	-	01/08/2014
OSMAR CANDIDO DA SILVA	AJ-OJA	-	17/07/2006
PRISCILA LARA DE FREITAS MATSUMOTO RODRIGUES	TJA	CJ-03 DIRETOR DE SECRETARIA DE VT	16/10/2012
SUSANA YOSHIE OKOTI COMIM	AJA	FC-02 ASSISTENTE	27/10/2012
TOTAL DE SERVIDORES DO QUADRO			**14**
TOTAL DE SERVIDORES EXTRA-QUADRO			**1**

3 - INFORMAÇÕES FUNCIONAIS

3.2 - Ausências, exceto férias [09/2018 a 07/2019]:

(fonte: e-Correição Adm e Coordenadoria de Provimento e Vacância)

MOTIVO	DIAS
COMPENSAÇÃO DE DIAS TRABALHADOS EM ELEIÇÃO/TREINAMENTO	21
LICENÇA ADOTANTE	116
LICENÇA LUTO	8
LICENÇA PARA TRATAMENTO DA PRÓPRIA SAÚDE	73
LICENÇA PARA TRATAMENTO DE PESSOA DA FAMÍLIA	24
PARTICIPAÇÃO EM CURSO MINISTRADO PELO TRT	4
PRORROGAÇÃO DE LICENÇA ADOTANTE (CRIANÇA COM ATÉ 1 ANO)	45
TOTAL	**291**

3 - INFORMAÇÕES FUNCIONAIS

3.3 - Estagiários [31/07/2019]:

(fonte: e-Correição Adm e Área de Controle de Estágio e Voluntariado)

NOME	ÓRGÃO CONVENIADO	INÍCIO DO ESTÁGIO
GABRIELA DOS SANTOS NASCIMENTO	MUNICÍPIO DE VOTUPORANGA	01/03/2019
GUILHERME FRANCISCO RODA	FUNDAÇÃO EDUCACIONAL DE VOTUPORANGA	01/07/2019
JONATAS LUIZ GODAS	CENTRO DE INTEGRAÇÃO EMPRESA ESCOLA	16/06/2019
MARIA EDUARDA DE SOUZA FERNANDES	CENTRO DE INTEGRAÇÃO EMPRESA ESCOLA	16/07/2019
STEPHANIE DIAS DE OLIVEIRA SOUZA	MUNICÍPIO DE VOTUPORANGA	01/07/2019

3 - INFORMAÇÕES FUNCIONAIS

3.4 - Ações de capacitação [09/2018 a 07/2019]:

(fonte: e-Correição Adm e Escola Judicial)

JUIZES	HORAS
ANGELA NAIRA BELINSKI	103
SANDRA MARIA ZIRONDI	16

SERVIDORES	HORAS
CECILIA SOLANGE BERTOLIN DEZAN	120
ELIANA GOULART OLIVEIRA	7
GISLEINE CARDANA NEVES	7
HUMBERTO DIAS LOURENCO	172
JULIO FERNANDO GAVA DE BARROS	14

4 - QUADRO SINTÉTICO - FASES PROCESSUAIS [09/2018 a 07/2019]:

(fonte: e-Gestão)

FASE	SITUAÇÃO	QTDE	MÉD. GRP	MÉD. FRM
CONHECIMENTO	Aguardando primeira audiência	544	656	---
	Aguardando encerramento da instrução	638	714	---
	Aguardando prolação de sentença	255	141	---
	Aguardando cumprimento de acordo	256	403	---
	Solucionados pendentes de finalização na fase	1.253	1.722	---
	Pendentes de finalização	**2.946**	**3.636**	---
LIQUIDAÇÃO	Pendentes de homologação dos cálculos	19	112	---
	Liquidados pendentes de finalização na fase	266	648	---
	Pendentes de finalização	**285**	**760**	---
EXECUÇÃO	Pendente de extinção da execução	1.260	1.532	---
	Encerrados pendentes de finalização na fase	76	223	---
	Pendentes de finalização	**1.336**	**1.754**	---
ARQUIVO	Saldo de processos no arquivo provisório Liquidação	0	8	---
	Saldo de processos no arquivo provisório Execução	0	79	---
	TOTAL	**4.567**	**6.238**	---

PERÍODO CORREICIONAL ANTERIOR

4 - QUADRO SINTÉTICO - FASES PROCESSUAIS [09/2017 a 07/2018]:

(fonte: e-Gestão)

FASE	SITUAÇÃO	QTDE	MÉD. GRP	MÉD. FRM
CONHECIMENTO	Aguardando primeira audiência	259	1.230	---
	Aguardando encerramento da instrução	679	937	---
	Aguardando prolação de sentença	151	140	---
	Aguardando cumprimento de acordo	424	425	---
	Solucionados pendentes de finalização na fase	1.349	1.628	---
	Pendentes de finalização	**2.862**	**4.350**	---
LIQUIDAÇÃO	Pendentes de homologação dos cálculos	109	271	---
	Liquidados pendentes de finalização na fase	404	570	---
	Pendentes de finalização	**513**	**840**	---
EXECUÇÃO	Pendente de extinção da execução	899	1.373	---
	Encerrados pendentes de finalização na fase	83	99	---
	Pendentes de finalização	**982**	**1.473**	---
ARQUIVO	Saldo de processos no arquivo provisório Liquidação	0	4	---
	Saldo de processos no arquivo provisório Execução	0	10	---
	TOTAL	**4.357**	**6.677**	---

5 - INCIDENTES PROCESSUAIS [09/2018 a 07/2019]:

(fonte: e-Gestão)

TIPO	NOVOS	RESOLVIDOS	PENDENTES
Embargos de declaração	126	116	18
Exceções de Incompetência	32	22	18
Antecipações de Tutela	608	564	51
Impugnações à Sentença de Liquidação	12	27	5
Embargos à Execução	75	65	25
Embargos à Arrematação	0	0	0
Embargos à Adjudicação	3	0	4
Exceções de Pré-Executividade	3	4	0
TOTAIS	**859**	**798**	**121**

PERÍODO CORREICIONAL ANTERIOR

5 - INCIDENTES PROCESSUAIS [09/2017 a 07/2018]:

(fonte: e-Gestão)

TIPO	NOVOS	RESOLVIDOS	PENDENTES
Embargos de declaração	138	175	25
Exceções de Incompetência	24	38	6
Antecipações de Tutela	319	311	18
Impugnações à Sentença de Liquidação	19	7	20
Embargos à Execução	41	54	14
Embargos à Arrematação	0	0	0
Embargos à Adjudicação	0	0	0
Exceções de Pré-Executividade	6	14	1
TOTAIS	**547**	**599**	**84**

6 - RECURSOS [09/2018 a 07/2019]:

(fonte: e-Gestão)

TIPO	NOVOS	COM JUÍZO DE ADMISSIBILIDADE	SEM JUÍZO DE ADMISSIBILIDADE
Recurso Ordinário	743	707	51
Recurso Adesivo	50	45	11
Agravo de petição	68	57	23
Agravo de Instrumento	16	2	26
TOTAIS	**877**	**811**	**111**

PERÍODO CORREICIONAL ANTERIOR

6 - RECURSOS [09/2017 a 07/2018]:

(fonte: e-Gestão)

TIPO	NOVOS	COM JUÍZO DE ADMISSIBILIDADE	SEM JUÍZO DE ADMISSIBILIDADE
Recurso Ordinário	891	917	54
Recurso Adesivo	95	96	8
Agravo de petição	71	66	16
Agravo de Instrumento	28	4	20
TOTAIS	**1.085**	**1.083**	**98**

7 - PRAZOS MÉDIOS [09/2018 a 07/2019]:

(fonte: e-Gestão)

7.1 - Conhecimento:

	QTDE	DIAS	DIAS GRP	DIAS FRM
Do ajuizamento da ação até o encerramento da instrução - Rito Sumaríssimo	716	117	192	---
Do ajuizamento da ação até o encerramento da instrução - Exceto Rito Sumaríssimo	1.053	260	437	---
Total / Média	**1.769**	**202**	**360**	**---**

Do ajuizamento da ação até a prolação de sentença - Rito Sumaríssimo	688	140	203	---
Do ajuizamento da ação até a prolação de sentença - Exceto Rito Sumaríssimo	991	315	461	---
Total / Média	**1.679**	**243**	**380**	**---**

Da conclusão até a prolação da sentença na fase de conhecimento - Rito Sumaríssimo	253	65	29	---
Da conclusão até a prolação da sentença na fase de conhecimento - Exceto Rito Sumaríssimo	643	78	41	---
Total / Média	**896**	**74**	**38**	**---**

7.2 - Fase de liquidação:

	QTDE	DIAS	DIAS GRP	DIAS FRM
Do início ao encerramento da liquidação - Rito Sumaríssimo	105	128	226	---
Do início ao encerramento da liquidação - Exceto Rito Sumaríssimo	378	189	268	---
Total / Média	**483**	**176**	**260**	**---**

*Do início da liquidação até a homologação dos cálculos

7.3 - Fase de execução:

	QTDE	DIAS	DIAS GRP	DIAS FRM
Do início ao encerramento da execução - ente privado	109	558	1.700	---
Do início ao encerramento da execução - ente público	14	639	1.215	---
Total / Média	**123**	**567**	**1.633**	**---**

*Do início até a extinção da execução

PERÍODO CORREICIONAL ANTERIOR

7 - PRAZOS MÉDIOS [09/2017 a 07/2018]:

(fonte: e-Gestão)

7.1 - Conhecimento:

	QTDE	DIAS	DIAS GRP	DIAS FRM
Do ajuizamento da ação até o encerramento da instrução - Rito Sumaríssimo	894	116	220	---
Do ajuizamento da ação até o encerramento da instrução - Exceto Rito Sumaríssimo	1.581	254	404	---
Total / Média	**2.475**	**204**	**360**	**---**

Do ajuizamento da ação até a prolação de sentença - Rito Sumaríssimo	845	121	227	---
Do ajuizamento da ação até a prolação de sentença - Exceto Rito Sumaríssimo	1.563	278	427	---
Total / Média	**2.408**	**223**	**378**	**---**

Da conclusão até a prolação da sentença na fase de conhecimento - Rito Sumaríssimo	306	27	21	---
Da conclusão até a prolação da sentença na fase de conhecimento - Exceto Rito Sumaríssimo	865	48	36	---
Total / Média	**1.171**	**43**	**33**	**---**

7.2 - Fase de liquidação:

	QTDE	DIAS	DIAS GRP	DIAS FRM
Do início ao encerramento da liquidação - Rito Sumaríssimo	116	131	250	---
Do início ao encerramento da liquidação - Exceto Rito Sumaríssimo	343	174	261	---
Total / Média	**459**	**163**	**259**	**---**

*Do início da liquidação até a homologação dos cálculos

7.3 - Fase de execução:

	QTDE	DIAS	DIAS GRP	DIAS FRM
Do início ao encerramento da execução - ente privado	229	511	1.923	---
Do início ao encerramento da execução - ente público	23	451	1.224	---
Total / Média	**252**	**505**	**1.870**	**---**

*Do início até a extinção da execução

8 - MOVIMENTAÇÃO PROCESSUAL/PRODUTIVIDADE DA UNIDADE:

(fonte: e-Gestão)

8.1 - Índice de conciliações [até 07/2019]:

ANO	RECEBIDOS	CONCILIADOS	%
2016	3.067	1.203	39,22
2017	2.631	1.309	49,75
2018	1.738	1.175	67,61
2019	1.519	527	34,69

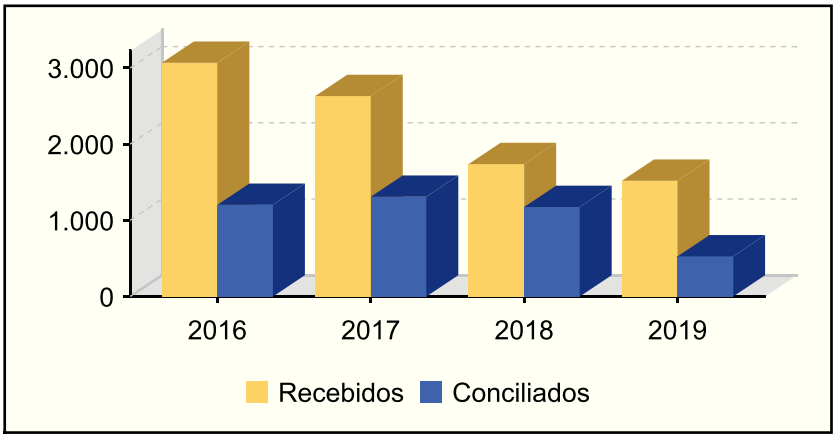

8.2 - Índice de soluções [até 07/2019]:

ANO	RECEBIDOS	SOLUCIONADOS	%
2016	3.067	2.952	96,25
2017	2.631	2.989	113,61
2018	1.738	2.336	134,41
2019	1.519	1.114	73,34

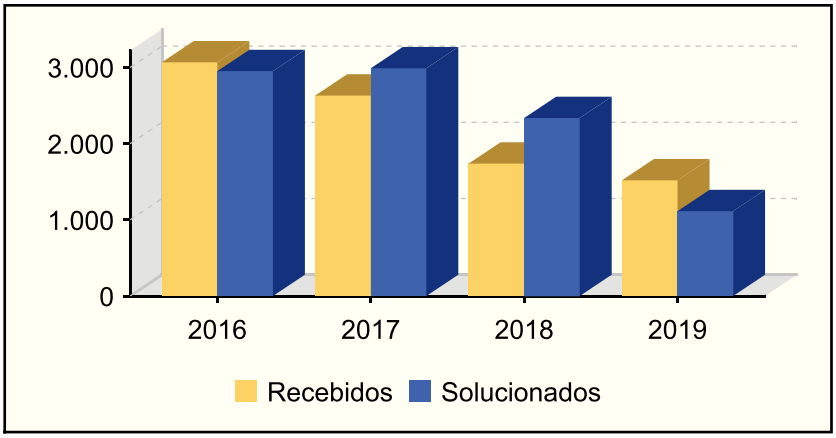

8 - MOVIMENTAÇÃO PROCESSUAL/PRODUTIVIDADE DA UNIDADE:

(fonte: e-Gestão)

8.3 - Índice de baixas [até 07/2019]:

ANO	RECEBIDOS	BAIXADOS	%
2016	3.067	2.538	82,75
2017	2.631	2.408	91,52
2018	1.738	2.244	129,11
2019	1.519	1.173	77,22

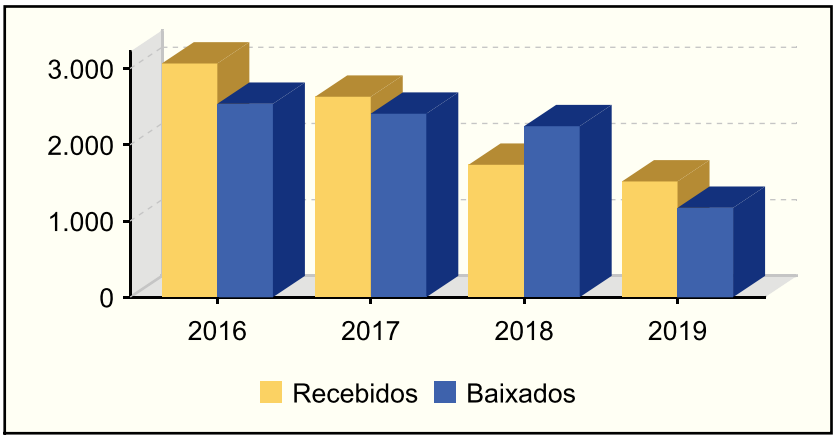

8.4 - Índice de congestionamento até a sentença:

ANO	ACERVO	NOVOS	SOLUCIONADOS	%
2016	1.820	3.067	2.952	39,59
2017	1.933	2.631	2.989	34,51
2018	1.591	1.738	2.336	29,83

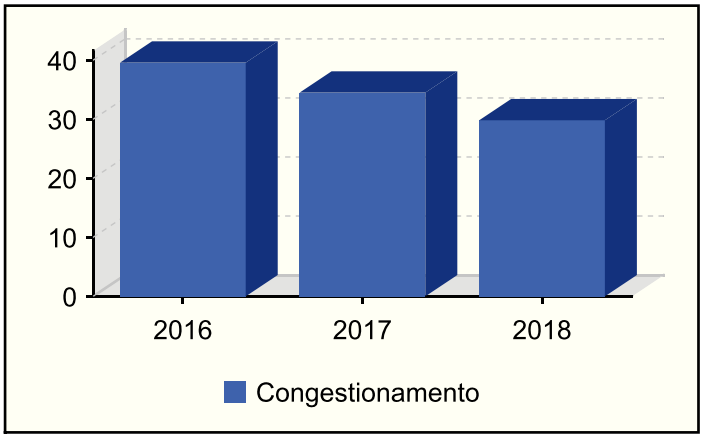

9 - ÍNDICE NACIONAL DE GESTÃO DE DESEMPENHO DA JUSTIÇA DO TRABALHO - IGest:

(fonte: e-SInCor - IGEST e Horus - TRT8)

DATA IGEST	M01	M02	M03	M04	M05	IGEST
05/2019	0,2196	0,2963	0,5910	0,5739	0,4911	0,4344
06/2019	0,2073	0,2952	0,6190	0,5766	0,5020	0,4400
07/2019	0,2333	0,2931	0,6294	0,5870	0,5088	0,4503

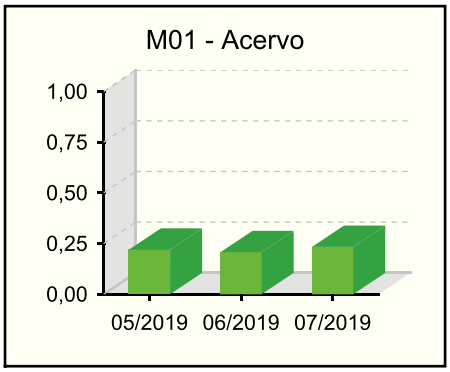

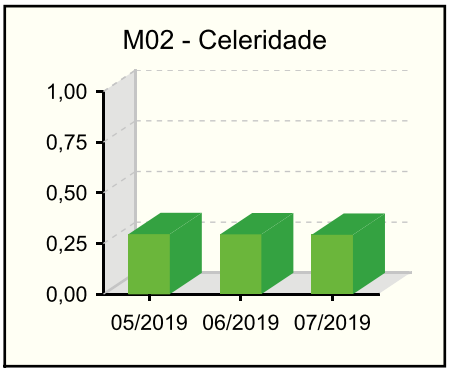

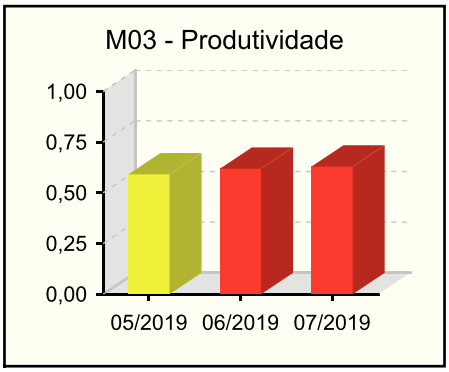

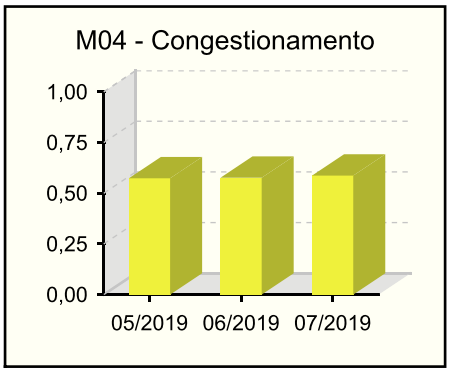

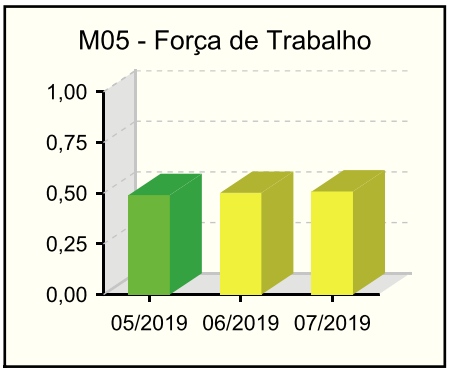

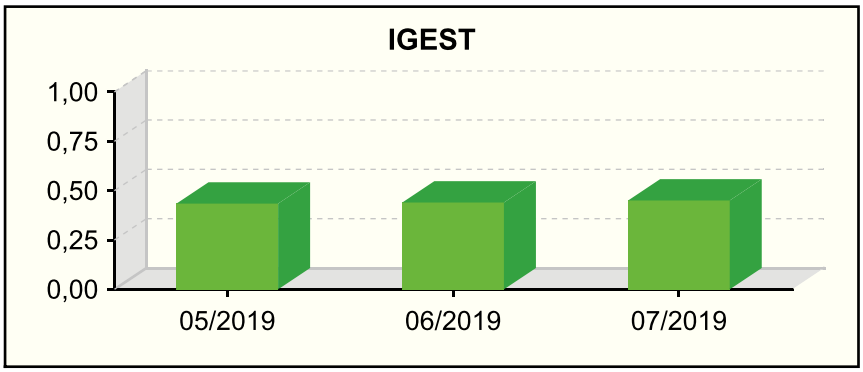

10.1 - AFERIÇÃO DE RESULTADOS - SOLUCIONADOS [08/2018 a 07/2019]:

(fonte: e-Gestão e Relatório de Aferição de Resultados)

Processos - Informações Individuais	Quantidade	Média Mensal	
		Total	RARIA*
Processos solucionados - com exame de mérito (conciliações) [A]	942	78,5	50,6
Processos solucionados - com exame de mérito (exceto conciliações) [B]	816	68,0	43,8
Processos solucionados - com exame de mérito [A + B]	1.758	146,5	94,3
Processos solucionados - sem exame de mérito	128	10,7	6,9
Incidentes Processuais Resolvidos	838	69,8	45,0
Dias-Juiz	559	46,6	---

*Aferição de Resultado Individual Aproximado

Processos - Informações do Grupo	Quantidade	Média Mensal	
		Total	RARIA*
Processos solucionados - com exame de mérito (conciliações) [A]	54.628	77,2	45,1
Processos solucionados - com exame de mérito (exceto conciliações) [B]	69.645	98,4	57,5
Processos solucionados - com exame de mérito [A + B]	124.273	175,5	102,6
Processos solucionados - sem exame de mérito	16.497	23,3	13,6
Incidentes Processuais Resolvidos	45.453	64,2	37,5
Dias-Juiz	36.350	51,3	---

*Aferição de Resultado Individual Aproximado

Processos - Informações do TRT15	Quantidade	Média Mensal	
		Total	RARIA*
Processos solucionados - com exame de mérito (conciliações) [A]	123.531	67,3	42,9
Processos solucionados - com exame de mérito (exceto conciliações) [B]	166.228	90,5	57,7
Processos solucionados - com exame de mérito [A + B]	289.759	157,8	100,6
Processos solucionados - sem exame de mérito	35.272	19,2	12,2
Incidentes Processuais Resolvidos	104.243	56,8	36,2
Dias-Juiz	86.399	47,1	---

*Aferição de Resultado Individual Aproximado

10.1 - AFERIÇÃO DE RESULTADOS - SOLUCIONADOS [08/2018 a 07/2019]:

(fonte: e-Gestão e Relatório de Aferição de Resultados)

Resumo - Processos

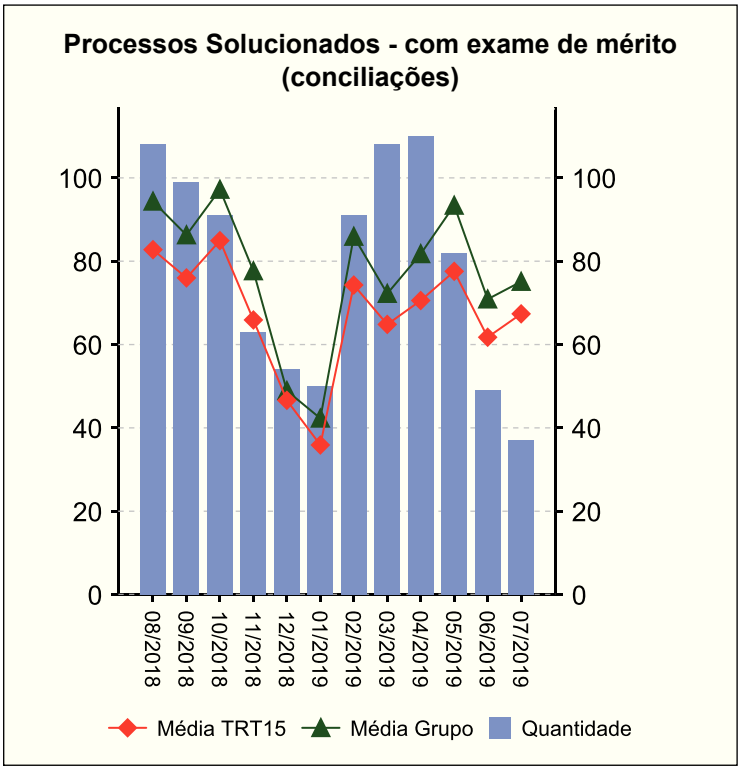

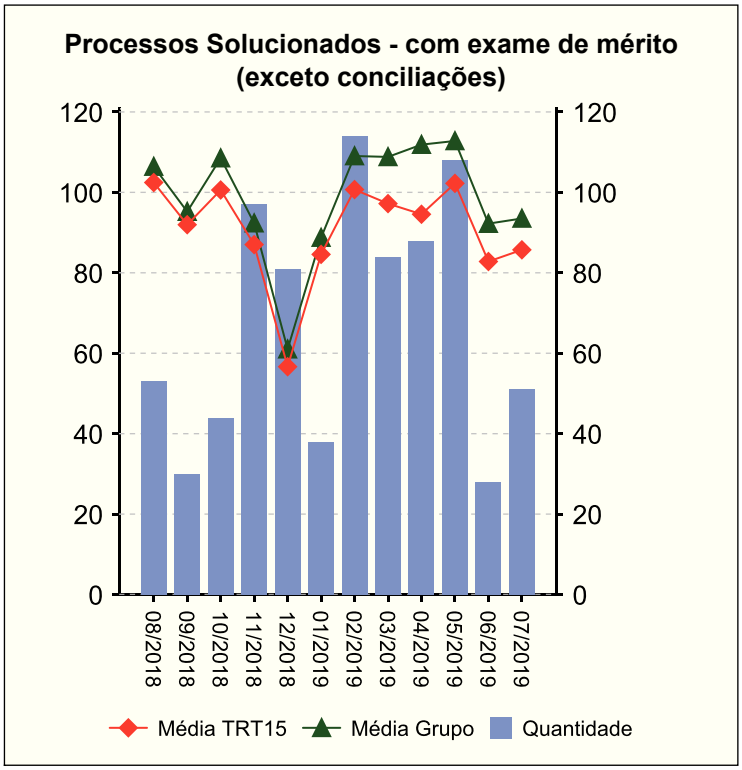

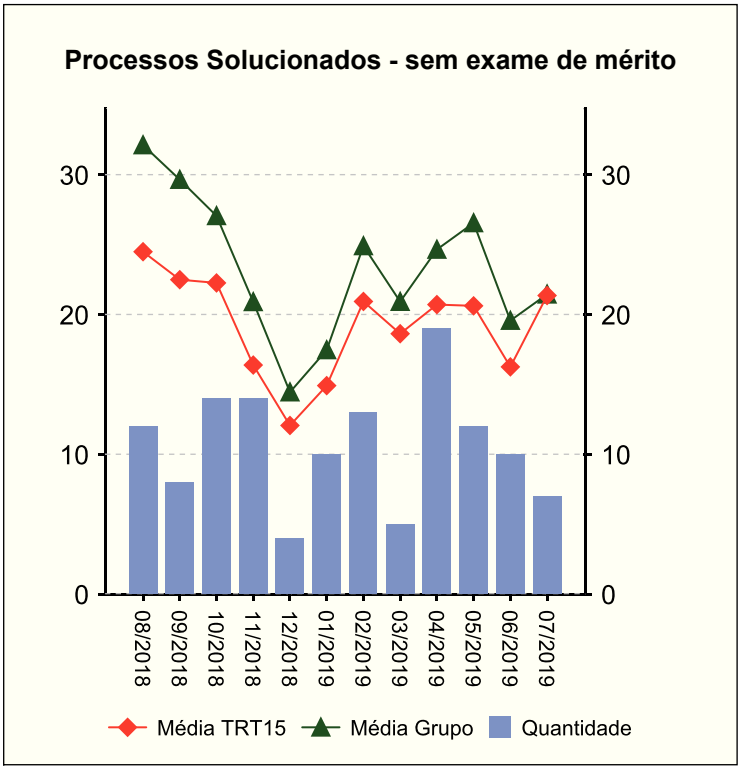

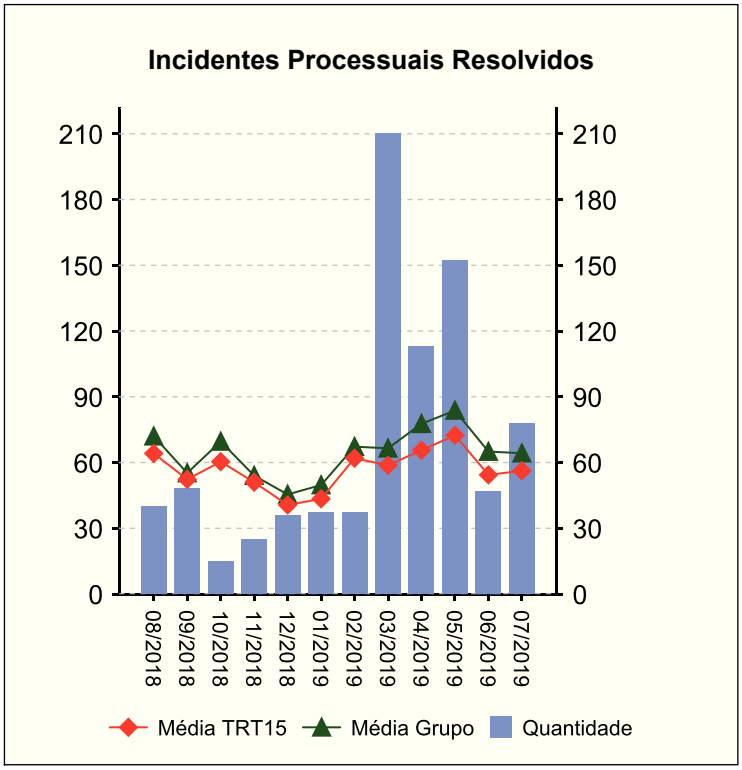

10.2 - AFERIÇÃO DE RESULTADOS - AUDIÊNCIAS [08/2018 a 07/2019]:

(fonte: e-Gestão e Relatório de Aferição de Resultados)

Informações Individuais	Quantidade	Média Mensal	
		Total	RARIA*
Sessões de audiência realizadas - inicial	394	32,8	21,1
Sessões de audiência realizadas - instrução	519	43,3	27,9
Sessões de audiência realizadas - una	577	48,1	31,0
Sessões de audiência realizadas - conciliação na fase de conhecimento	1.049	87,4	56,3
Sessões de audiência realizadas - conciliação na fase de execução	984	82,0	52,8
Sessões de audiência realizadas - una + instrução	1.096	91,3	58,8
Sessões de audiência realizadas - conciliação conhecimento + execução	2.033	169,4	109,1
Dias-Juiz	559	46,6	---

*Aferição de Resultado Individual Aproximado

Informações do Grupo	Quantidade	Média Mensal	
		Total	RARIA*
Dias-Juiz	36.350	51,3	---

Informações do TRT15	Quantidade	Média Mensal	
		Total	RARIA*
Dias-Juiz	86.399	47,1	---

10.2 - AFERIÇÃO DE RESULTADOS - AUDIÊNCIAS [08/2018 a 07/2019]:

(fonte: e-Gestão e Relatório de Aferição de Resultados)

Resumo - Audiências

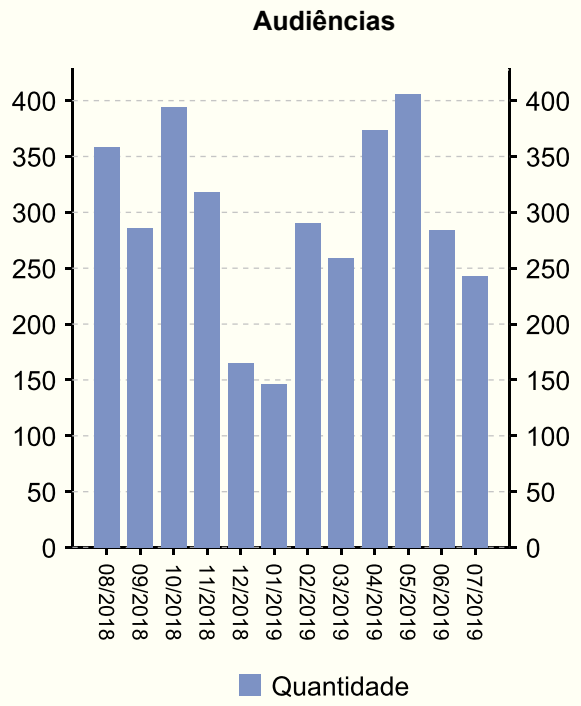

Audiências	Conciliação Conhec.	Conciliação Exec.	Inicial	Instrução	UNA	Total
08/2018	130	87	24	51	66	358
09/2018	92	75	12	55	52	286
10/2018	115	83	42	88	66	394
11/2018	83	118	12	55	50	318
12/2018	77	39	12	22	15	165
01/2019	43	3	21	27	52	146
02/2019	92	77	39	57	25	290
03/2019	113	64	26	36	20	259
04/2019	120	129	51	30	44	374
05/2019	93	100	87	43	83	406
06/2019	46	115	40	30	53	284
07/2019	45	94	28	25	51	243
Total	1049	984	394	519	577	3523

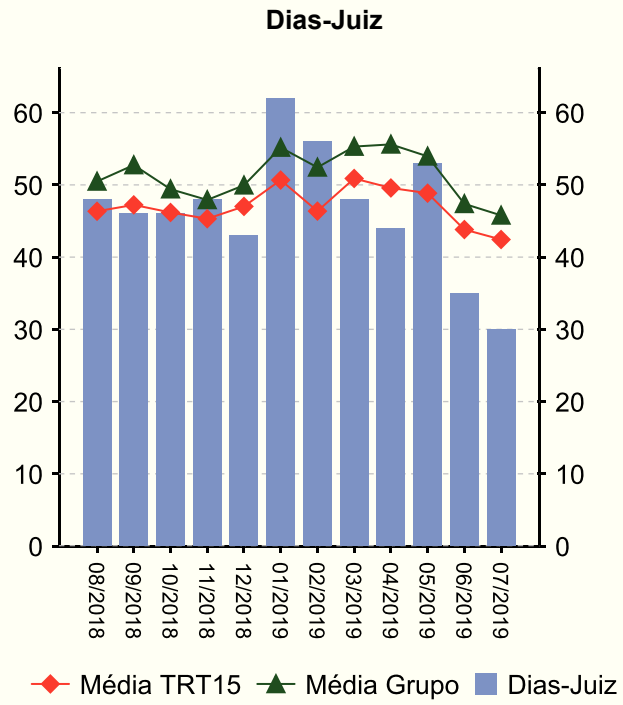

Dias-Juiz	
Mês/Ano	**Qtd**
08/2018	48
09/2018	46
10/2018	46
11/2018	48
12/2018	43
01/2019	62
02/2019	56
03/2019	48
04/2019	44
05/2019	53
06/2019	35
07/2019	30
Média Mensal	46,6

PERÍODO CORREICIONAL ANTERIOR

10.1 - AFERIÇÃO DE RESULTADOS - SOLUCIONADOS [08/2017 a 07/2018]:

(fonte: e-Gestão e Relatório de Aferição de Resultados)

Processos - Informações Individuais	Quantidade	Média Mensal	
		Total	RARIA*
Processos solucionados - com exame de mérito (conciliações) [A]	1.344	112,0	63,6
Processos solucionados - com exame de mérito (exceto conciliações) [B]	1.086	90,5	51,4
Processos solucionados - com exame de mérito [A + B]	2.430	202,5	115,0
Processos solucionados - sem exame de mérito	321	26,8	15,2
Incidentes Processuais Resolvidos	656	54,7	31,0
Dias-Juiz	634	52,8	---

*Aferição de Resultado Individual Aproximado

Processos - Informações do Grupo	Quantidade	Média Mensal	
		Total	RARIA*
Processos solucionados - com exame de mérito (conciliações) [A]	56.256	79,5	46,7
Processos solucionados - com exame de mérito (exceto conciliações) [B]	65.357	92,3	54,3
Processos solucionados - com exame de mérito [A + B]	121.613	171,8	101,0
Processos solucionados - sem exame de mérito	21.042	29,7	17,5
Incidentes Processuais Resolvidos	48.715	68,8	40,5
Dias-Juiz	36.110	51,0	---

*Aferição de Resultado Individual Aproximado

Processos - Informações do TRT15	Quantidade	Média Mensal	
		Total	RARIA*
Processos solucionados - com exame de mérito (conciliações) [A]	128.569	70,0	44,9
Processos solucionados - com exame de mérito (exceto conciliações) [B]	161.226	87,8	56,4
Processos solucionados - com exame de mérito [A + B]	289.795	157,8	101,3
Processos solucionados - sem exame de mérito	44.599	24,3	15,6
Incidentes Processuais Resolvidos	107.799	58,7	37,7
Dias-Juiz	85.830	46,7	---

*Aferição de Resultado Individual Aproximado

PERÍODO CORREICIONAL ANTERIOR

10.1 - AFERIÇÃO DE RESULTADOS - SOLUCIONADOS [08/2017 a 07/2018]:

(fonte: e-Gestão e Relatório de Aferição de Resultados)

Resumo - Processos

Processos Solucionados - com exame de mérito (conciliações)

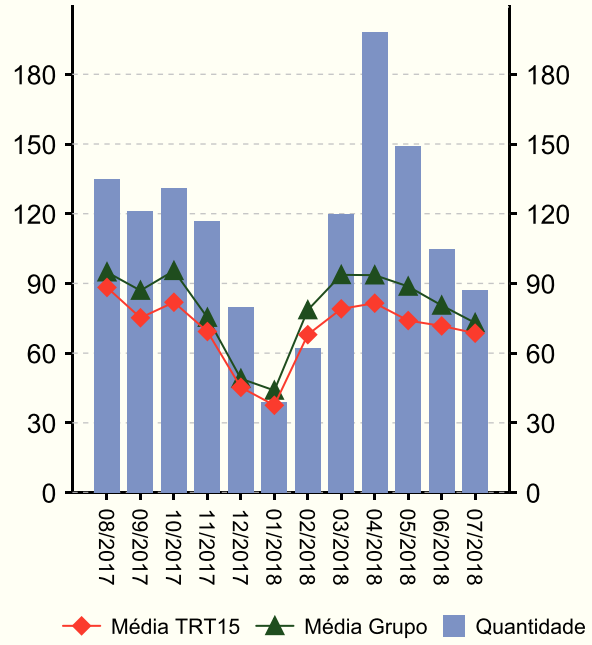

Processos Solucionados - com exame de mérito (exceto conciliações)

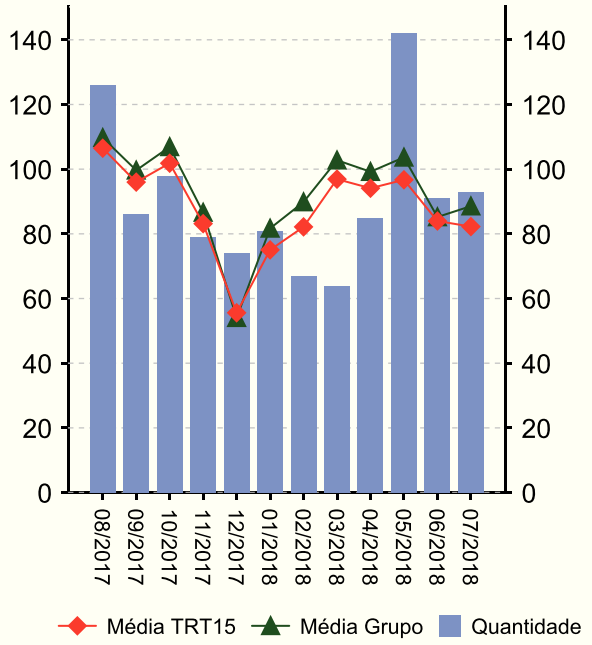

Processos Solucionados - sem exame de mérito

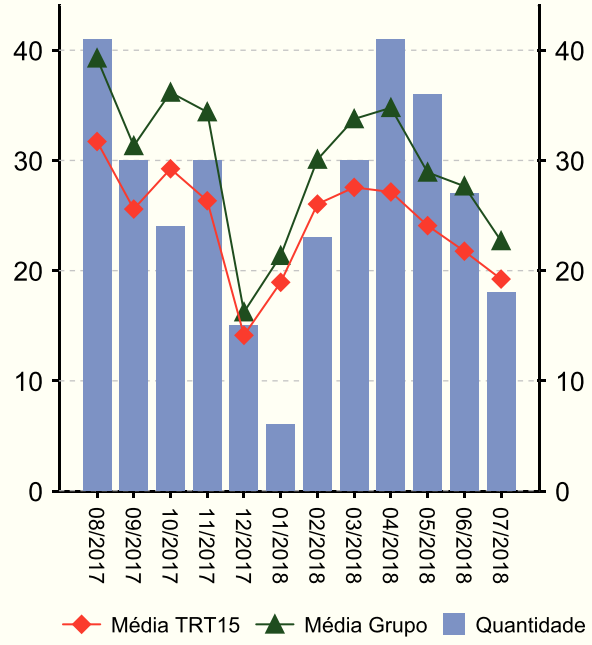

Incidentes Processuais Resolvidos

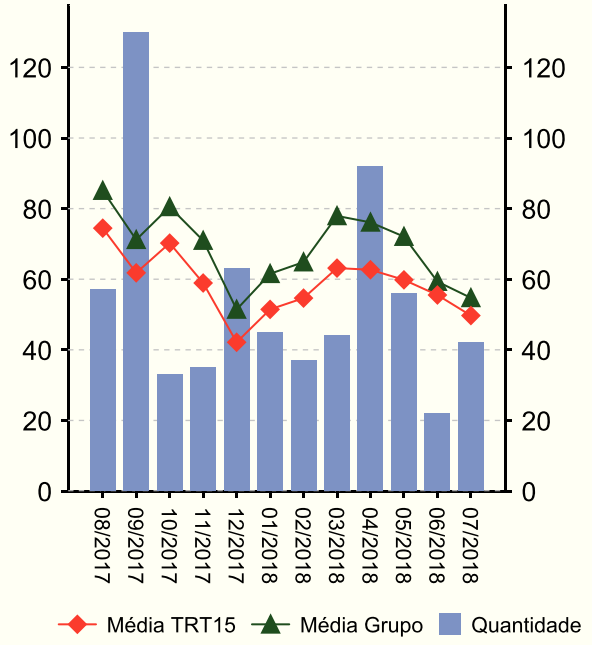

PERÍODO CORREICIONAL ANTERIOR

10.2 - AFERIÇÃO DE RESULTADOS - AUDIÊNCIAS [08/2017 a 07/2018]:

(fonte: e-Gestão e Relatório de Aferição de Resultados)

Informações Individuais	Quantidade	Média Mensal	
		Total	RARIA*
Sessões de audiência realizadas - inicial	787	65,6	37,2
Sessões de audiência realizadas - instrução	1.160	96,7	54,9
Sessões de audiência realizadas - una	1.072	89,3	50,7
Sessões de audiência realizadas - conciliação na fase de conhecimento	935	77,9	44,2
Sessões de audiência realizadas - conciliação na fase de execução	1.199	99,9	56,7
Sessões de audiência realizadas - una + instrução	2.232	186,0	105,6
Sessões de audiência realizadas - conciliação conhecimento + execução	2.134	177,8	101,0
Dias-Juiz	634	52,8	---

*Aferição de Resultado Individual Aproximado

Informações do Grupo	Quantidade	Média Mensal	
		Total	RARIA*
Dias-Juiz	36.110	51,0	---

Informações do TRT15	Quantidade	Média Mensal	
		Total	RARIA*
Dias-Juiz	85.830	46,7	---

PERÍODO CORREICIONAL ANTERIOR

10.2 - AFERIÇÃO DE RESULTADOS - AUDIÊNCIAS [08/2017 a 07/2018]:

(fonte: e-Gestão e Relatório de Aferição de Resultados)

Resumo - Audiências

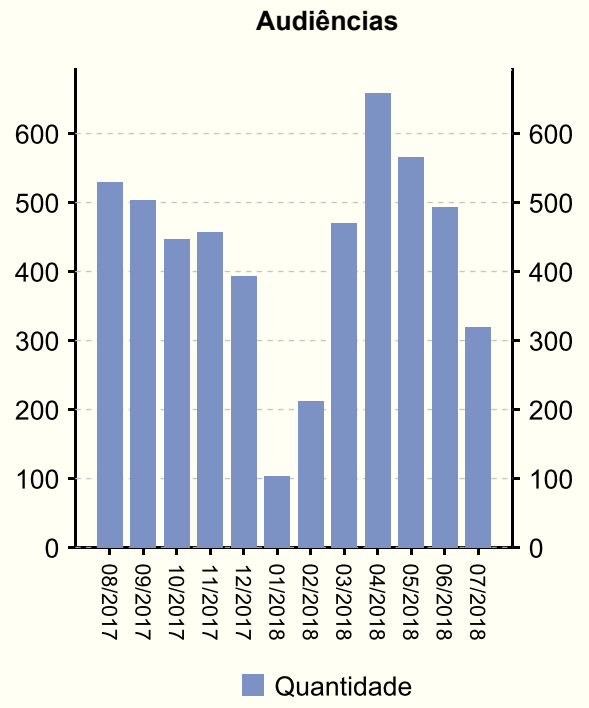

Audiências	Conciliação Conhec.	Conciliação Exec.	Inicial	Instrução	UNA	Total
08/2017	33	101	129	149	118	530
09/2017	30	108	131	117	118	504
10/2017	23	62	121	131	110	447
11/2017	33	114	98	112	100	457
12/2017	76	66	76	96	79	393
01/2018	16	3	19	33	32	103
02/2018	42	79	14	46	32	213
03/2018	100	155	50	98	67	470
04/2018	178	191	60	104	125	658
05/2018	179	122	41	102	122	566
06/2018	132	118	28	111	104	493
07/2018	93	80	20	61	65	319
Total	935	1199	787	1160	1072	5153

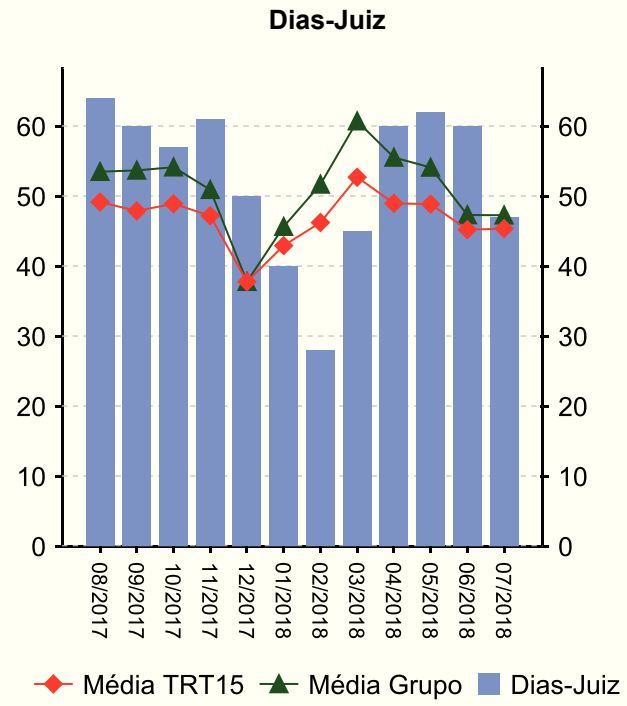

Dias-Juiz	
Mês/Ano	**Qtd**
08/2017	64
09/2017	60
10/2017	57
11/2017	61
12/2017	50
01/2018	40
02/2018	28
03/2018	45
04/2018	60
05/2018	62
06/2018	60
07/2018	47
Média Mensal	52,8

11 - METAS NACIONAIS 2018:

(fonte: e-Gestão e Relatório de Acompanhamento de Metas)

Meta 1 [CNJ] - Julgar mais processos que os distribuídos

Julgar 92% dos processos recebidos no ano corrente

Casos Novos	Solucionados	Meta	Pendentes de Solução	Média Mensal de Casos Novos	Média Mensal de Processos Solucionados	Grau de Cumprimento
1738	2336	1599	0	145	195	100 %

Cumprida
Quase cumprida
Não cumprida

Meta 2 [CNJ] - Julgar processos mais antigos

Identificar e julgar, até 31/12/2018, pelo menos 90% dos processos distribuídos até 31/12/2016

Processos distribuídos até 31/12/2016	Meta	Solucionados	Pendentes de Solução	Média Mensal de Processos Solucionados (Total)	Média Mensal de Processos Solucionados (Meta 2)	Taxa de soluções Meta 2 x Total*	Grau de Cumprimento
3067	2760	3018	0	195	84	43 %	100 %

Cumprida
Quase cumprida
Não cumprida

Meta 5 [CNJ] - Impulsionar processos à execução

Baixar 92% do total de casos novos de execução no ano corrente

Execuções Iniciadas	Execuções Baixadas	Meta	Execuções Pendentes	Média Mensal de Execuções Iniciadas	Média Mensal de Execuções Baixadas	Grau de Cumprimento
760	442	699	257	63	37	63 %

Cumprida
Quase cumprida
Não cumprida

11 - METAS NACIONAIS 2018:

(fonte: e-Gestão e Relatório de Acompanhamento de Metas)

Meta 6 [CNJ] - Priorizar o julgamento das ações coletivas

Identificar e julgar, até 31/12/2018, 98% das ações coletivas distribuídas até 31/12/2015

Processos pendentes da meta em 31/12/2015	Processos solucionados a partir de 01/01/2016	Pendentes de Solução (Calculado)	Pendentes de Solução na meta (e-Gestão)	Grau de Cumprimento
11	12	0	0	100 %

Cumprida
Quase cumprida
Não cumprida

11 - METAS NACIONAIS 2018:

(fonte: e-Gestão e Relatório de Acompanhamento de Metas)

Meta 5 [JT] - Tempo médio de Duração do Processo - Conhecimento

Reduzir em 4% o prazo médio em relação ao ano base 2016 [TMDP1c]

Prazo Médio em 2016	Prazo Médio em 2018	Meta	Grau de Cumprimento
239	233	229	98 %

Cumprida
Quase cumprida
Não cumprida

12 - ARRECADAÇÃO [09/2018 a 07/2019]:

(fonte: e-Gestão)

CUSTAS	IMPOSTO DE RENDA	EMOLUMENTOS	CONTRIBUIÇÃO PREVIDENCIÁRIA
R$ 438.474,76	R$ 767.120,15	R$ 0,01	R$ 2.496.390,81

13 - PENDENTES DE SOLUÇÃO [até 07/2019]:

(fonte: e-Gestão)

ANO	PROCESSOS
2015	1
2016	11
2017	79
2018	264
2019	1082

14 – ITENS DE EXAME E REGISTRO OBRIGATÓRIO (Artigo 26 da Consolidação dos Provimentos da CGJT):

Com base nas informações prestadas, registra-se que o Juízo:

14.1 – pronuncia-se explicitamente acerca da admissibilidade dos recursos ordinários e agravos de petição interpostos, não se limitando a proferir despachos nos quais haja apenas referência às locuções "Processe-se o recurso, na forma da lei" ou "Admito o recurso, na forma da lei";

14.2 – ordena, imediatamente após a liquidação da sentença em que se apure crédito de valor inequivocamente superior ao do depósito recursal, a pronta liberação deste em favor do credor, de ofício ou a seu requerimento;

14.3 – não determina a citação do(s) sócio(s) quando da desconsideração da personalidade jurídica da empresa executada, assinalando-lhe(s) o prazo de 48 (quarenta e oito) horas para que indique(m) bens da sociedade (artigo 795 do CPC) ou, não os havendo, garanta(m) a execução, sob pena de penhora. Porém a Unidade adota o procedimento de incidente de desconsideração de personalidade jurídica, nos termos dos artigos 133 a 137 do CPC;

14.4 – faz uso do sistema BACENJUD e, em consulta, em 25/9/2019, verificou-se a existência de 1.434 (hum mil quatrocentos e trinta e quatro) protocolos nos últimos 12 (doze) meses, com 11 (onze) pendências;

14.5 – há audiências designadas em 4 (quatro) dias da semana;

14.6 – inclui na pauta de audiências de conciliação os processos na fase de execução – foram realizadas 984 (novecentas e oitenta e quatro) no período de 08/2018 a 07/2019;

14.7 – exaure suas iniciativas objetivando tornar exitosa a execução mediante a utilização do BACENJUD, INFOJUD, RENAJUD, e a aplicação subsidiária dos arts. 772 a 777 do CPC. Quanto ao SIMBA – Sistema de Investigação de Movimentações Bancárias, verificou-se ausência de cadastro dos Magistrados.

Quanto aos demais aspectos (assiduidade dos Magistrados, principais prazos da Vara do Trabalho, eventuais inconsistências de lançamentos no sistema, mormente liquidação de sentença, quitação, oposição de embargos e data de conclusão às MMªs

Juízas para sentença e incidentes; além do número de processos aguardando sentença na fase de conhecimento e incidentais à fase de instrução), há registros nos itens 1, 2, 4, 5, 7 e 10 e eventuais especificidades encontram-se destacadas nas determinações ou orientações desta Ata.

15 – AUDIÊNCIAS

Conforme informado pela gestora da Unidade no anexo I do Plano de Engajamento Coletivo, há audiências agendadas com regularidade até:

TIPO	DESIGNADAS COM REGULARIDADE ATÉ: *(data mais distante com pauta marcada)*	QUANTIDADE AGUARDANDO DESIGNAÇÃO	PRAZO ATÉ A REALIZAÇÃO DA AUDIÊNCIA *(diferença, em dias, entre a data em que responder e a indicada na tabela)*
INICIAIS/ Ord:	17/10/2019	3	16
INICIAIS/ Sum:	15/10/2019	3	14
UNAS/ Ord:	2/6/2020	5	241
UNAS/Sum:	21/11/2019	4	50
INSTRUÇÕES/Ord:	3/6/2020	-	242
INSTRUÇÕES/Sum:	26/3/2020	-	175
CONCILIAÇÃO:	3/10/2019	-	2
MEDIAÇÃO:	22/10/2019	11	21

Obs: são realizadas, em média, 26 (vinte e seis) audiências de tentativa de conciliação em liquidação por semana, de terça a quinta-feira, no período da tarde, com a supervisão da Juíza Titular.

15.1 – COMPOSIÇÃO DAS PAUTAS
(fonte: Vara do Trabalho)

15.1.1 – JUIZ TITULAR / JUIZ SUBSTITUTO

DIA	PERÍODO	UNA	INICIAL	INSTRUÇÃO	CONCILIAÇÃO	MEDIAÇÃO	TOTAL

segunda	**manhã**						
	tarde	4	2	2	2	5	15
terça	**manhã**						
	tarde	4	2	2	2	5	15
quarta	**manhã**						
	tarde	4	2	2	2	5	15
quinta	**manhã**						
	tarde	4	2	2	2	5	15
sexta	**manhã**						
	tarde						

Obs: são realizadas, em média, 26 (vinte e seis) audiências de tentativa de conciliação em liquidação por semana, de terça a quinta-feira, no período da tarde, com a supervisão da Juíza Titular.

15.1.2 – JUIZ SUBSTITUTO AUXILIAR

DIA	PERÍODO	UNA	INICIAL	INSTRUÇÃO	CONCILIAÇÃO	MEDIAÇÃO	TOTAL
segunda	**manhã**	4	2	2	1		9
	tarde						
terça	**manhã**	4	2	2	1		9
	tarde						
quarta	**manhã**	4	2	2	1		9
	tarde						
quinta	**manhã**	4	2	2	1		9
	tarde						
sexta	**manhã**						
	tarde						

16 – ANÁLISE REALIZADA NO PLANO DE ENGAJAMENTO COLETIVO (PEC) ENVIADO PELA UNIDADE E CONSTATAÇÕES:

A Senhora Diretora de Secretaria da Unidade apresenta a Vara do Trabalho e, em termos sucintos, o Plano de Engajamento Coletivo (PEC) ao Excelentíssimo Corregedor Regional, na presença da MMª Juíza Titular e de toda a equipe.

Na oportunidade, o Excelentíssimo Corregedor Regional fez minudente apreciação das ações propostas e concluiu que a equipe realizou uma análise completa da Unidade. Nada obstante, apresentou relevantes orientações que podem resultar em ajustes que levem à consecução dos fins propostos.

Assim, faz-se necessária a apresentação de nova versão do PEC, com quantificação das ações concretas no lugar das ações genéricas, fixação de metas parciais e datas periódicas para apresentação dos resultados efetivamente alcançados, de maneira a possibilitar a aferição do resultado por parte da Unidade e da própria Corregedoria, por ocasião do pós correição. As alterações deverão ser apresentadas no prazo de 10 (dez) dias, previsto no artigo 6º da Ordem de Serviço CR nº 19/2018.

Além de dados referentes ao PEC inicial, também, os dados do novo envio deverão ser indicados no item 2 – Histórico de Ajustes ou Revisão.

Salienta-se que o planejamento da Unidade não deve se limitar ao prazo de conclusão do PEC. O planejamento deve ser constante. Assim, concluídas as ações propostas no plano de engajamento, a Unidade deve planejar novas ações para aprimorar o processo de trabalho e alcançar a celeridade e a efetividade na prestação jurisdicional.

O Excelentíssimo Desembargador Corregedor Regional teceu comentários a respeito dos prazos para realização das audiências, principalmente de Unas e Instruções, que já estão sendo designadas para 06/2020. Entretanto, considerando que há previsão no PEC de adoção de medidas para antecipar para dezembro de 2019 as audiências de instrução dos processos de rito sumaríssimo designadas para 2020, por ora, deixa de determinar outras providências em relação à pauta de audiências. Contudo, alerta para a constante busca na redução dos prazos para realização das audiências, uma vez que a unidade conta com duas MMªs Magistradas.

Foi informado pela Sra. Gestora que a unidade sentiu a redução na força de trabalho com o afastamento de servidores por 290 (duzentos e noventa) dias e a aposentadoria de 3 (três) servidores, sendo que, no momento, o quadro encontra-se com

delta negativo de 3 (três) servidores. Além disso, nos últimos 12 (doze) meses, as MMªs Magistradas gozaram 6 (seis) meses de férias, sem que houvesse designação de outro magistrado para realizar as pautas, o que acabou por alongar o prazo para realização das audiências.

Recomenda-se a necessidade de a Vara utilizar com maior frequência o Sistema SABB, uma vez que, no período de 12 (doze) meses, a consulta resultou em apenas 1.434 (hum mil quatrocentos e trinta e quatro) protocolos, com 11 (onze) pendências, que deverão ser saneadas.

Na sequência, foram apresentados à Unidade os resultados da pesquisa realizada conforme a OS nº 14/2018 – CR, e, por fim, não foi realizada a oficina da *Wiki* Nacional (Fluxo Nacional – JT), ferramenta indicada pela Corregedoria para treinamento e capacitação da equipe, em razão de dificuldades no acesso. A Sra. gestora comprometeu-se a realizar a oficina com todos os servidores da Vara tão logo esteja solucionado o problema de acesso.

Registra-se a colocação da Unidade no IGest:

Período	Regional	Nacional
Jan2018 a Dez2018	62º	604º
Abr2018 a Mar2019	84º	825º
Jul2018 a Jun2019	80º	860º

Por fim, o Exmo. Desembargador Corregedor Regional frisou a necessidade de se intensificar a adoção de providências e/ou estratégias que possam aprimorar a gestão dos processos a fim de que a unidade consiga uma prestação jurisdicional ainda mais célere e efetiva e, consequentemente, uma melhor colocação no IGest.

17 – VISITAS E ATENDIMENTOS:

O Excelentíssimo Desembargador Corregedor Regional visitou a Prefeitura Municipal de Votuporanga, onde foi recebido pelo Prefeito, Sr. João Eduardo Dado Leite de Carvalho e pela Secretária do Fundo Social de Solidariedade, Sra. Mônica Pesciotto

de Carvalho, pelo Diretor Presidene da Votuprev, Sr. Adauto Cervantes Mariola, pelo Secretário da SETRAN, Sr. Jair de Oliveira, pelo Secretário da Secretaria das Cidades, Sr. José Marcelino Poli, pela Secretária da SEPLAN, Sra. Tássia G.C. Vossa, pelo Secretário da Fazenda, Sr. Diogo Mendes Vicentini, pelo Secretário da Controladoria, Sr. Ronaldo A. de Mattos, pelo Secretário de Desenvolvimento Econômico, Sr. Flávio Augusto Piacenti Junior, pelo Secretário da Administração, Sr. Miguel Maturana Filho, pelo Procurador Geral do Município, Dr. Douglas Lisboa da Silva, pelo Secretário dos Direitos Humanos, Sr. Gilvan Carlos Santos e pelo Secretário de Obras, Sr. Mauro Del Álamo. Na oportunidade, o Sr. Prefeito prometeu envidar esforços para conseguir verba visando a construção de um novo prédio para a Vara do Trabalho.

18 – OBSERVAÇÕES GERAIS:

18.1 – A MMª Juíza Titular Sandra Maria Zirondi reside na jurisdição.

18.2 – A MMª Juíza Substituta Auxiliar Fixa Ângela Naira Belinski reside na sede da circunscrição.

18.3 – O Excelentíssimo Desembarador Corregedor Regional conversou reservadamente com a MMª Juíza titular.

18.4 – Foi informado pela Senhora Diretora de Secretaria que o edital de correição foi afixado no átrio da Vara e que foram expedidos ofícios às OABs da jurisdição.

19 – ENCERRAMENTO:

No dia 10 de outubro de 2019, às 14h00, encerraram-se os trabalhos, e eu, Ayrton Rocha, Coordenador de Apoio ao Corregedor Regional lavrei a presente ata que, depois de lida, vai assinada eletronicamente pelo Excelentíssimo Desembargador Corregedor Regional, publicada no DEJT e disponibilizada na página do Tribunal, na internet.